Industrie anzeiger

Deutsche Messe Technology Academy

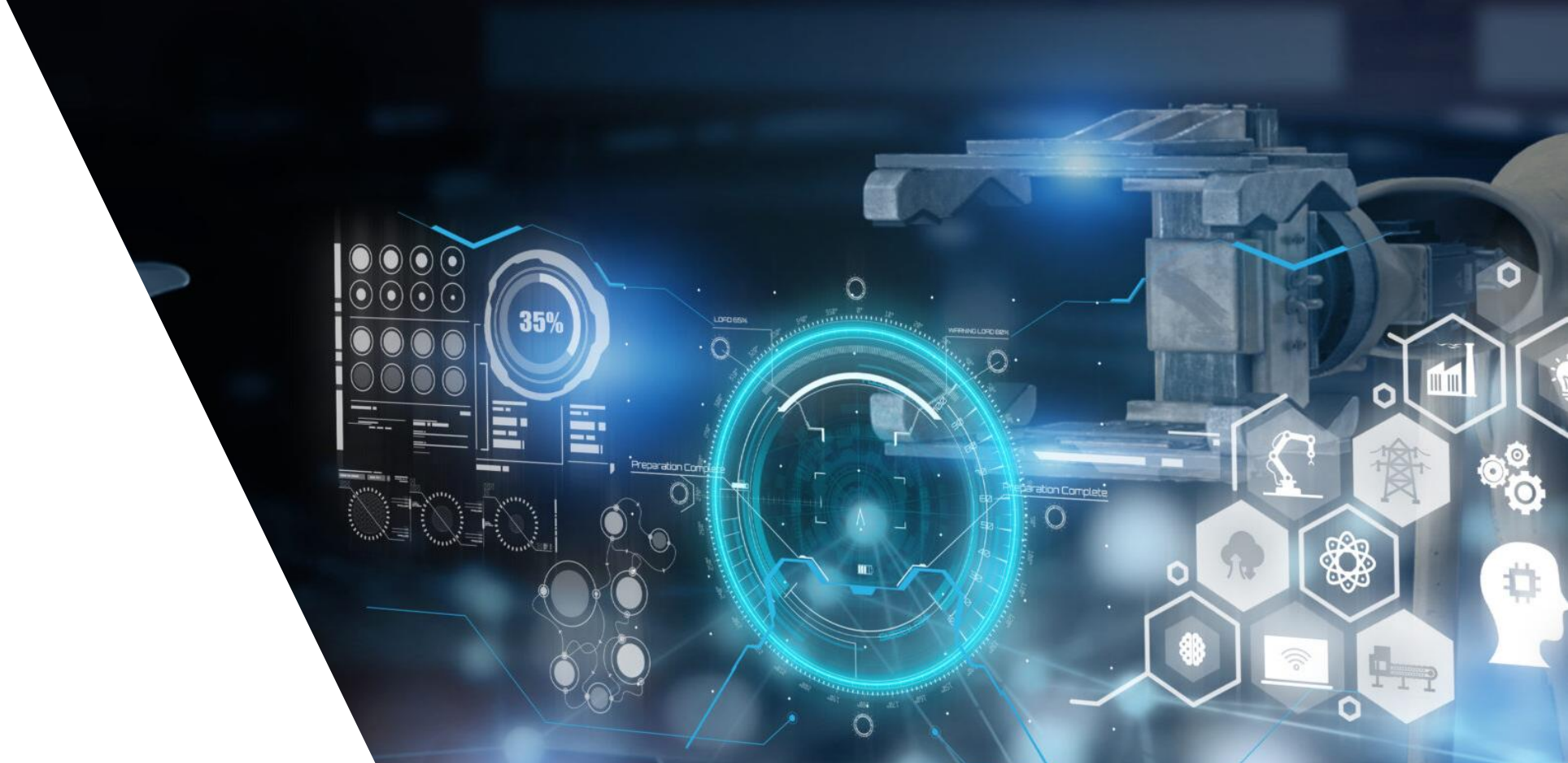

5G Industrie Summit

27. September 2023

Deutsche Messe Technology Academy
Messegelände / Pavillon 36
30521 Hannover

Produktionsoptimierung, höhere Effizienz und Flexibilisierung mit 5G

Automatisierte und effiziente Produktionsabläufe sind in der industriellen Fertigung unabdingbar – sie sind ein klarer Wettbewerbsvorteil. Die Vernetzung mithilfe von 5G-Netzen sorgt hier für einen Umbruch. Extrem hohe Datenraten, mit der sich tausende Sensoren einbinden lassen oder Reaktionszeiten im Millisekundenbereich werden viele Produktionen umkrempeln.

5G Industrie Summit – Werden Sie Partner und profitieren Sie von den Vorteilen!

Inhaltsverzeichnis

1	Die Themen
2	Die Zielgruppe
3	Das Konzept und die Erfolgsfaktoren
4	Die Partnerpakete
5	Termin- und Maßnahmenplan
6	Der Veranstaltungsort – Die Technology Academy Hannover
7	Ihre Ansprechpartner

Der 5G Industrie Summit fokussiert vier Themengebiete, in denen 5G der Schlüssel zu einer optimierten, effizienten und automatisierten Produktion sein kann.

Die Themen

Robotik – Taktiles Internet in der Fabrik

- Flexibilisierung der Fertigung mit mobilen Robotern durch 5G
- Sensor-Aktor-Systeme für Roboter
- Sicherheit und Safety

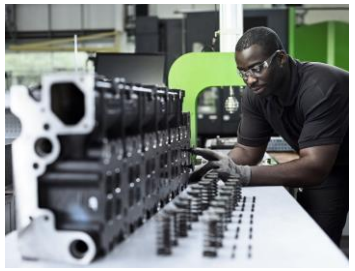

Höhere Effizienz in der Fertigung durch 5G

- Optimierung, Effizienzsteigerung und Qualitätsverbesserungen in der Fabrik
- Anforderungen von Closed-Loop-Prozessen an die Datenübertragung
- Aufbau eines Kommunikationssystems zwischen Sensor- und Informationsnetzwerken

Wie die spanende Fertigung durch Sensorik und Augmented Reality profitieren kann

- Niedrige Latenzzeiten – Durchbruch für VR, AR und Mixed Reality (XR) in der Fabrik?
- Edge-Computing als Lösung für hohe Rechen- und Grafiklösungen der AR/ VR-Brillen
- 5G-Pilotprojekte rund um die erweiterte Realität

Fabrikautomatisierung schnell und effizient durch 5G

- Anwendungsszenarien für 5G
- 5G-Releases und Funktionsumfänge
- 5G auf der Feldebene – horizontale und vertikale Vernetzung
- Hardware für 5G
- Virtualisierung via Network Slicing

Beim 5G Summit werden Entscheider aus diversen Bereichen erreicht

Die Zielgruppe

Branche
Automotive
Elektroindustrie
Lebensmittelindustrie
Maschinenbau
Metallbe- und -verarbeitung
Verpackungs- und Kunststoffindustrie

Bereiche
Fabrikautomatisierung
Fertigung
Innovationsmanagement
Instandhaltung
Intralogistik und Fabrikplanung
Mobilfunk
Netzinfrastruktur
Netzplanung
Sensorik
Virtual Reality

Funktion
Geschäftsführer
Entwicklungsleiter
Produktionsleiter

Was erwartet Sie als Partner?

Das Konzept und die Erfolgsfaktoren

Die Besucher erhalten an einem Tag durch Fachvorträge, die begleitende Ausstellung und Networking in konzentrierter Form Informationen zu Erfahrungen und Trends zum Thema Smart Factory.

! spezialisiert	Moderation durch die Redaktion. Wir legen Wert auf ein hochkarätiges Vortragsprogramm. Reine Firmenpräsentationen sind nicht erwünscht, was für die Qualität der Veranstaltung enorm erhöht.
! reichweitenstark	Der Industrieanzeiger garantiert ein hohes Medienecho und verbreitet die Botschaft über einen umfangreicher Adresspool über den Event hinaus. Die Technologie Academy verfügt über ein großes Netzwerk von potentiellen Besuchern
! nutzenorientiert	Die Ausstellungsfläche für die Partner bietet die Möglichkeit der Präsentation von Angeboten und Lösungen. Ausreichende Pausenzeiten ermöglichen Zeit für Gespräche, Kontakte und das Netzwerken unter Teilnehmern und Partnern.
Vorabend:	Dienstag, 26. September 2022 informelles Get-Together

Sie haben die Wahl: Basic, Premium und Premium Plus!

Die Partnerpakete

Partnerpakete	Basic	Premium	Premium Plus
Organisation und Durchführung vor Ort inkl. Bewerbung und Akquisition der Teilnehmer	✓	✓	✓
Anmoderation des Themas sowie des Sprechers durch die Redaktion	✓	✓	✓
DSGVO-konforme Teilnehmerleads im Nachgang der Veranstaltung	✓	✓	✓
Event-Promotion (Print/Online/Newsletter) über die Kanäle aller beteiligten Partner: intensiv – crossmedial - reichweitenstark	✓	✓	✓
Keynote (Vortrag inkl. Q&A), 30 min			✓
Vortrag (Vortrag inkl. Q&A), 20 min		✓	
Panelbeteiligung: Sie nehmen mit max. drei weiteren Sprechern an einer Podiumsdiskussion teil (Podiumsdiskussion gesamt ca. 45 min)	✓		
Ausstellungsfläche ca. 2 x 2 m in der Robotation Academy in Hannover		2 x 2 m	4 x 2 m
Partnerpräsentation im Industrieanzeiger (Advertorial), vor dem Summit	1/1 Seite	1/1 Seite	2/1 Seiten
Ihr Unternehmensprofil auf den Websites des Konradin Industrie-Netzwerks und auf der Seite der Deutsche Messe Technology Academy	✓	✓	✓
	€ 3.900,-	€ 4.900,-	€ 7.900,-

Der Veranstaltungsort motiviert durch seine Attraktivität viele Besucher.

Die Technology Academy Hannover

Die Impulse, die der globale Technologie-Event HANNOVER MESSE für die industrielle Innovation gibt, verstärkt die Deutsche Messe Technology Academy.

Deutsche Messe Technology Academy
Messegelände/ Pavillon 36
30521 Hannover

Wir freuen uns auf Ihre Beteiligung.

Ihre Ansprechpartner

Joachim Linckh
Verkauf Konradin Industrie
+49 711 7594-565
Joachim.Linckh@konradin.de

Alexander Gölz
Redaktion Industrieanzeiger
+49 711 7594-438
Alexander.Goelz@konradin.de

Beate Günther-Hühn
Projektmanagement Konradin Industrie
+49 711 7594-545
Beate.Guenther-Huehn@konradin.de

Daniela Quardt
Hannover Messe / Technology Academy
+49 511 89-31403
Daniela.Quardt@messe.de

Sebastian Brinkel
Hannover Messe /Technology Academy
+49 511 89-3140
Sebastian.Brinkel@messe.de